Mehr Informationen unter
www.ru-sg.ch

st
bistum st.gallen

Evangelisch-reformierte Kirche
des Kantons St.Gallen

Gott ~~und~~ die Welt und ich

Religionsunterricht der Kirchen

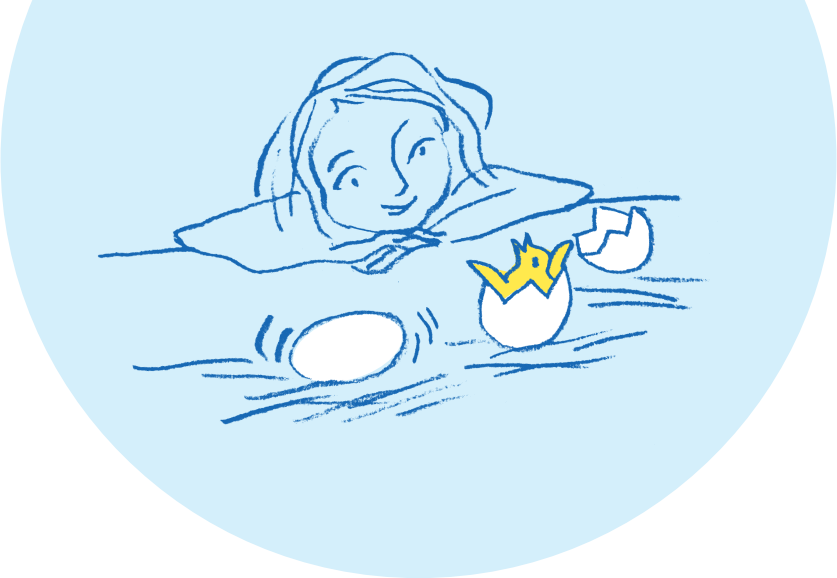

Schon kleine Kinder stellen grosse Fragen:

Wo ist meine Oma?
Wie sieht es im Himmel aus?
Woher kommt die Welt?

Später wollen sie wissen:
Weshalb leiden Menschen?
Wie finde ich mein Glück?
Gibt es Gott?

Diese Fragen sind ernst zu nehmen.

Religionen sind Teil unserer Lebenswelt und prägen die Menschen – genauso wie es Politik, Wirtschaft und Wissenschaft tun.

Im Religionsunterricht lernen Kinder und Jugendliche ...

... die Welt im christlichen Sinn zu verstehen

... zu diskutieren und eine eigene Meinung zu entwickeln

... Toleranz gegenüber verschiedenen Lebensweisen einzuüben.

Im Religions-unterricht ...

... wird im Dialog mit den Schülerinnen und Schülern das christliche Grundwissen vermittelt

... werden Fragen, wie Leben gelingen kann, thematisiert

... werden die Schülerinnen und Schüler als eigenständige Persönlichkeiten behandelt. Ihre Meinung ist wichtig.